

## SOMMARIO

- 1. INQUADRAMENTO STORICO
- 2. PERCEZIONE DEL PAESAGGIO
- 3. ARCHITETTURA DEL PAESAGGIO
- 4. ANALISI DELLA CASCINA
- 5. PROPOSTA PROGETTUALE
- 6. FISICA TECNICA





COLTURANO È UN PAESE DEL CIRCONDARIO MILANESE, SITUATO A SUD-EST.

DISTA 20 CHILOMETRI DAL CENTRO DI MILANO.

È UN PAESE DI CIRCA 2.000 ABITANTI.

È POSTO IN PIANURA TRA I FIUMI MUZZA E LAMBRO, NON LONTANO DAL PUNTO IN CUI I DUE CORSI D'ACQUA CONFLUISCONO.

COLTURANO HA DA SEMPRE IL RUOLO DI PAESE DEDITO ALL'AGRICOLTURA, TRAMITE L'UTILIZZO DELLE MARCITE PER L'IRRIGAZIONE DEI CAMPI (OGGI NON PIÙ UTILIZZATE).

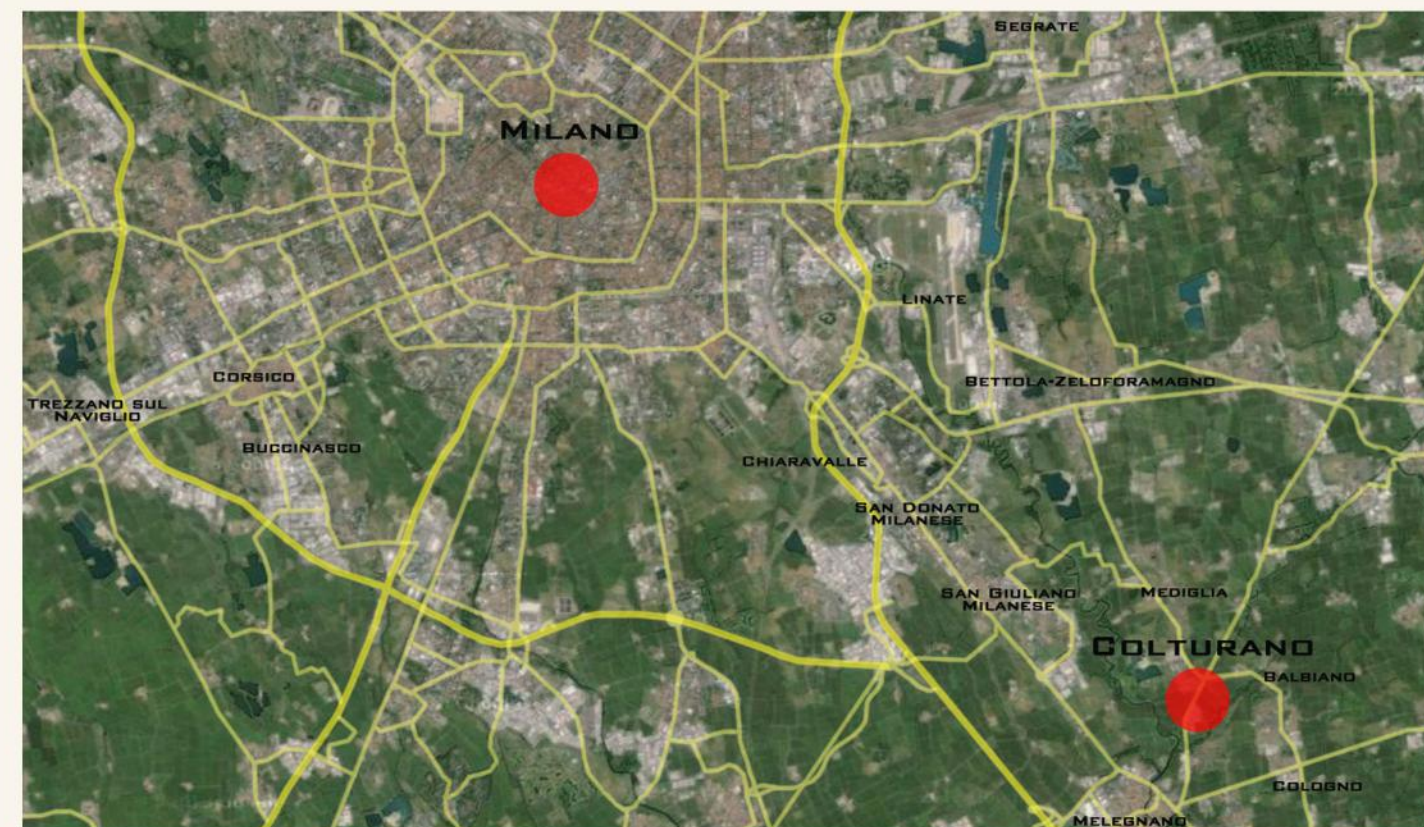

LA CASCINA MARAGNA FREGOSA È SITUATA NELLA PARTE SUD-OVEST, DI COLTURANO, IN UNA POSIZIONE MARGINALE.

È DIRETTAMENTE CONNESSA AI SUOI CAMPI CHE SI TROVANO SUL CONFINE DI DUE COMUNI: COLTURANO E SAN GIULIANO MILANESE.

TALE CASCINA È UNO DEI PODERI POSSEDUTI DAL PIO ALBERGO TRIVULZIO DAL 1803 E DAL 1957 È STATO CONCESSO IN AFFITTO AI SIG.RI LOCATELLI.



## INQUADRAMENTO TERRITORIALE

IL TERRITORIO DI COLTURANO

FONTE: BING MAPPE 2013, COMUNE DI COLTURANO



TAVOLA 0.0



## 1. INQUADRAMENTO STORICO

- 1.1 INFORMAZIONI STORICHE
- 1.2 MEMORIE DEL LUOGO
- 1.3 LINEA DEL TEMPO
- 1.4 EVOLUZIONE STORICA DELLA CASCINA
- 1.5 INTERPRETAZIONE DELLE CARTE CATASTALI
- 1.6 ANALISI DELLE PERMANENZE
- 1.7 INTERPRETAZIONE DELLE CARTE IGM
- 1.8 ANALISI DELLE PERMANENZE



## LA CASCINA MARAGNA-FREGOSA OGGI

LA DENOMINAZIONE MARAGNA FREGOSA LE DERIVA DALL'ABBINAMENTO DI DUE DIVERSE ANTICHE CASCINE: LA MARAGNA SITA NEL TERRITORIO DI SANTA BRERA LA FREGOSA APPARTENUTA ALLA FAMIGLIA DEL POETA ANTONIO FREGOSO.

A FINE SETTECENTO IL PROPRIETARIO DI ENTRAMBE ERA TALE GIOCCHINO TANI; NEL 1802 IL TANI VENDE LA POSSESSIONE A GIOVANNI ANTONIO MANENTI, IL QUALE APPENA L'ANNO DOPO LA CEDE AL PIO ALBERGO TRIVULZIO RIMANENDOVÌ IN QUALITÀ DI AFFITTUARIO PER CIRCA TRENT'ANNI.

ALLA FREGOSA VENGONO COL TEMPO AGGIUNTI NUOVI CORPI DI FABBRICA FINO A RAGGIUNGERE LA PARTICOLARE FORMA POLIGONALE CHIUSA CHE LA CARATTERIZZA OGGI.

RIPERCORRENDO LE FASI STORICHE DELLA CASCINA OSSERVIAMO CHE NEL CATASTO TERESIANO SONO PRESENTI SOLO I DUE CORPI DI FABBRICA DELL'ATTUALE CASA DEGLI AFFITTUARI E UNA PARTE DELLO STALLONE. NEI DISEGNI DEL CATASTO LOMBARDO VENETO SI OSSERVA UN AMPLIAMENTO DELLO STALLONE CON L'AGGIUNTA DI UNA PARTE CHE SARÀ UTILIZZATA COME EDIFICIO PER LA PRODUZIONE CASEARIA.

NEL 1902 VENGONO COSTRUITE UNA NUOVA STALLA E UNA CASA PER I COLONI CHE FANNO DA PORTALE A OVEST VERSO I CAMPI.

LA CASCINA È ATTUALMENTE IN GESTIONE AI FRATELLI ANGELA, GIOVANNI E PIETRO LOCATELLI FIGLI DI UNO DEI FRATELLI AFFITTUARI DELLA CASCINA DAL 1957.

IL PODERE MISURA OGGI 711: ALLA DATA IN CUI I LOCATELLI ENTRARONO IL PODERE MISURAVA 800 PERTICHE POI RIDOTTE PER LA REALIZZAZIONE DELLA CAVA MONTE VERDE. QUI SI COLTIVANO MAIS E FORAGGI SU PRATO STABILE PER L'ALIMENTAZIONE DI CIRCA UN CENTINAIO DI BOVINI DA LATTE DI RAZZA CANADESE.







AFFRESCO DI DONATO BRAMANTE ALLA PINACOTECA BRAIDENSE A MILANO CON OGNI PROBABILITA' RITRAE IL CAVALIER ANTONIO FREGOSO SIGNORE DI COLTURANO

#### ANTONIO FREGOSO:

NACQUE PROBABILMENTE A CARRARA INTORNO AL 1460, FIGLIO ILLEGITTIMO DI UNA NON MEGLIO IDENTIFICATA GIOVANNA E DI SPINETTA, SIGNORE DEL LUOGO ORIGINARIO DELLA NOBILE FAMIGLIA GENOVESE DEI FREGOSO.

NON AVENDO ALTRI EREDI MASCHI, SPINETTA LEGITTIMÒ IL FIGLIO CON ATTO IRREGOLARE POI SANATO DALL'IMPERATORE FEDERICO III.

DOPO LA MORTE DI SPINETTA, NEL 1467, IL FREGOSO VISSE PRESSO FRANCESCO SFORZA A MILANO.

NEGLI ANNI INTORNO AL 1480 ANTONIO FREGOSO VEDE LA SISTEMAZIONE DEL PATRIMONIO E SI HANNO LE PRIME ATTESTAZIONI DELLA SUA VITA PUBBLICA.

SEBBENE NON DOCUMENTATO, SEMBRA CHE IL FREGOSO LEGHI LA SUA STORIA A COLTURANO A PARTIRE DAL 1473 ANNO IN CUI ALCUNI GLI ATTRIBUISCONO LA QUALIFICA DI «SIGNORE DI COLTURANO».

A COLTURANO TESTIMONIANZE DELLA SUA PRESENZA SONO LA SUA RESIDENZA, OGGI CHIAMATA «IL MONASTERO», DI CUI L'ATTUALE CASCINA MARAGNA FREGOSA COSTITUIVA LA DEPANDANCE ADIBITA AI LAVORI AGRICOLI.

IL FREGOSO AMAVA LA PACE DI COLTURANO E AVEVA ELETTO IL PAESE A SUA DIMORA PER LA GRADEVOLEZZA DEL LUOGO, PER I BOSCHI RICCHI DI SELVAGGINA E PER LA VITA TRANQUILLA CHE VI SI TRASCORREVA E CHE COSTITUIVA LUOGO ADATTO ALLA SCRITTURA.

IL POETA SCRISSE A COLTURANO ALCUNE DELLE SUE OPERE MAGGIORI. DEL 1506 - 1507 SONO I DUE POEMETTI-VISIONE-.

«IL RISÒ DI DEMOCRITO E IL PIANTO DI ERACLITO».

ALTRA OPERA È IL «DIALOGO DELLA FORTUNA» 1507 .

POEMA NON PIÙ IN TERZINE MA IN OTTAVE È L'OPERETTA MINORE «CONTENZIONE DI PLUTO E IRO» COMPARSA A MILANO SEMPRE NEL 1507.

SEMPRE IN OTTAVE È LA «CERVA BIANCA» 1510.

LE OPERE DEL FREGOSO GLI PROCURARONO SICURAMENTE SUCCESSO E VENNERO GRADITE DALLA CRITICA E DAL PUBBLICO E VENNERO PIÙ VOLTE RISTAMPATE E NEL CASO DEL «RISÒ DI DEMOCRITO» E DEL «PIANTO DI ERACLITO» ADDIRITTURA TRADOTTE IN LINGUA SPAGNOLA E IN LINGUA FRANCESE.

IL POETA ERA IN CONTATTO CON I PRINCIPALI LETTARATI E POETI DEL SUO TEMPO PRESSO I QUALI GODEVA DI ALTA CONSIDERAZIONE; ALCUNI CRITICI LO RITENGONO PIÙ VICINO ALLA FILOSOFIA CHE ALLA POESIA.

UN PATENTE OLMO DENTRO A COLTURANO  
ALZA SUPERBO LI SUOI RAMI AL CIELO  
CHE FA PUBLICA SALA A OGNI VILANO  
CON LA LARGA OMBRA DEL FRONZUTO VELO.  
QUI I ROZI AMANTI CON SUE NINFE A MANDO  
DI SUDOR BAGNAN SPESSO IL GROSSO PELO  
BALLANDO SOTTO QUEL NEI GIORNI ESTIVI,  
RUSTICAMENTE NEL DANZAR LASCIVI.  
QUI IL PRETOR DE LA VILLA TIEN SUA BANCA,  
SU LA QUALE MINISTRAR IUSTIZIA SUOLE,  
NON DOTTA E ORNATA, MA ALMEN PURA E BIANCA,  
LUI IN SEDIA STANDO E IO FUGENDO IL SOLE.

ANTONIO FREGOSO

«CONTENZIONE DI PLUTO E IRO 1507»



LA MARAGNA FREGOSA E, A SINISTRA, LA CASCINA ORA ABBATTUTA



1722  
PRIME  
TESTIMONIANZE  
CARTOGRAFICHE

1803  
IL PID ALBERGO TRIVULZIO  
ACQUISTA POSSESSO  
DELLA CASCINA

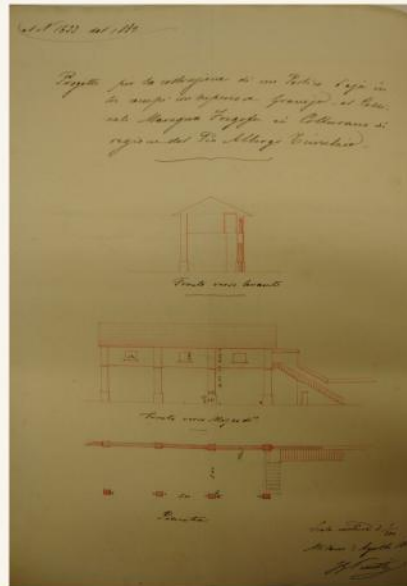

1882  
COSTRUZIONE DEL PORTICO  
D'AJA A TRE CAMPATE

1897-1901  
NUOVO CATASTO TERRENI

1902  
COSTRUZIONE  
CASE COLONICHE

1907  
COSTRUZIONE DELLA  
PORCILAIA

1913  
COMPLETAMENTO  
DELLE CASE  
COLONICHE

1959  
COSTRUZIONE DEI  
SILOS



MAPPA DEL CATASTO DI CARLO VI  
D'ASBURGO - ARCHIVIO STORICO MI  
ID 179648  
SEGNATURA 3206  
FOGLIO 5

1881  
PRESENZA DELLE CASE  
COLONICHE ATTESTATA DA  
CARTELLA ESATTORIALE



MAPPA DEL NUOVO CATASTO TERRENI  
ARCHIVIO STORICO MI  
ID 136962  
SEGNATURA 165  
FOGLIO 5

1866  
CATASTO LOMBARDO VENETO



MAPPA DEL CATASTO LOMBARDO VENETO  
ARCHIVIO STORICO MI  
ID 158421  
SEGNATURA 2606  
FOGLIO 5

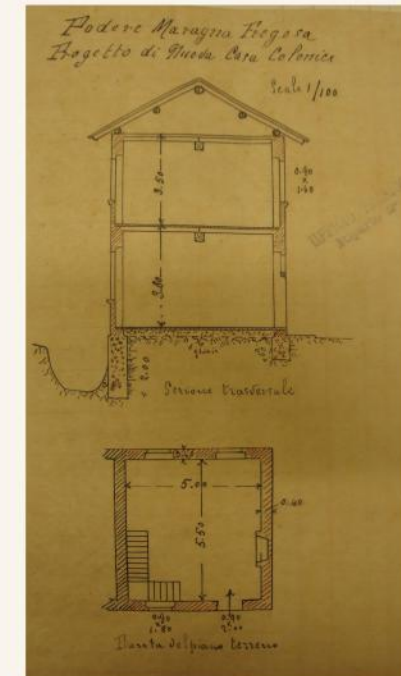

## INQUADRAMENTO STORICO

### LINEA DEL TEMPO

FONTI: MAPPA DEL CATASTO TERESIANO DATAZIONE 1722 ORDINATO DA CARLO VI D'ASBURGO NEL 1714 ARCHIVIO DI STATO MI - ID 179648 - SEGNATURA 3206 FOGLIO 5 - <sup>2</sup>CATASTO LOMBARDO VENETO DATAZIONE 1866 - 1887 ARCHIVIO DI STATO MI - ID 158421 - SEGNATURA 2606 - FOGLIO 5 - <sup>3</sup>NUOVO CATASTO TERRENI DATAZIONE 1897 - 1901 - ID 136962 - SEGNATURA 165 - FOGLIO 5 - ARCHIVIO MARTINOTTI STELLINE MI FONDO PAT





RICOSTRUZIONE DELLA CASCINA ALLA DATA DEL 1722 SU BASE CARTOGRAFICA DEL CATASTO TERESIANO <sup>1</sup>



RICOSTRUZIONE DELLA CASCINA AL 1866 SU BASE CARTOGRAFICA DEL CATASTO LOMBARDO-VENETO <sup>2</sup>



RICOSTRUZIONE DELLA CASCINA ALLA DATA DEL 1897-1901 SU BASE CARTOGRAFICA DEL CESSATO CATASTO <sup>3</sup>



1907 COSTRUZIONE DELLA PORCILAIA COME DA DOCUMENTI DELL'ARCHIVIO STELLINE MARTINIIT



1959 COSTRUZIONE DEI SILOS COME RILEVATO DA DOCUMENTI DELL'ARCHIVIO STELLINE MARTINIIT



2013 LA CASCINA OGGI

1722 CATASTO DI CARLO VI

1866 CATASTO LOMBARDO VENETO

1897-1901 NUOVO CATASTO TERRENI

1907 PORCILAIA

1959 SILOS

2013



## INQUADRAMENTO STORICO

### EVOLUZIONE STORICA DELLA CASCINA

FONTE: <sup>1</sup>MAPPA DEL CATASTO TERESIANO DATAZIONE 1722 ORDINATO DA CARLO VI D'ASBURGO NEL 1714 ARCHIVIO DI STATO MI - ID 179648 - SEGNATURA 3206 FOGLIO 5 - <sup>2</sup>CATASTO LOMBARDO VENETO DATAZIONE 1866 - 1887 ARCHIVIO DI STATO MI - ID 158421 - SEGNATURA 2606 - FOGLIO 5 - <sup>3</sup>NUOVO CATASTO TERRENI DATAZIONE 1897 - 1901 - ID 136962 - SEGNATURA 165 - FOGLIO 5





CATASTO TERESIANO, 1722

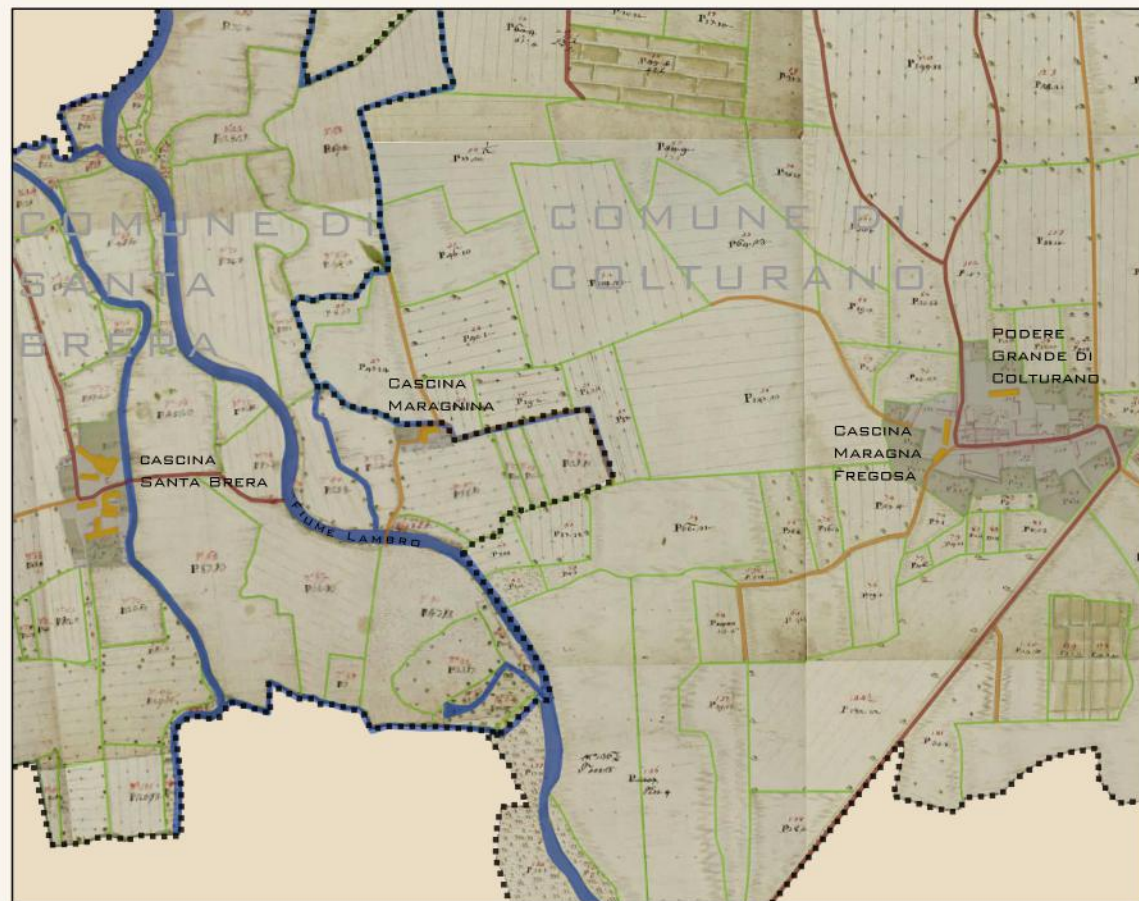

- CONFINI COMUNALI
- STRADE COMUNALI
- STRADE VICINALI
- PERIMETRO DEI CAMPI AGRICOLI
- TRACCIATI DEI FONTANILI
- EDIFICI RURALI
- CENTRI URBANI

CATASTO LOMBARDO-VENETO, 1866

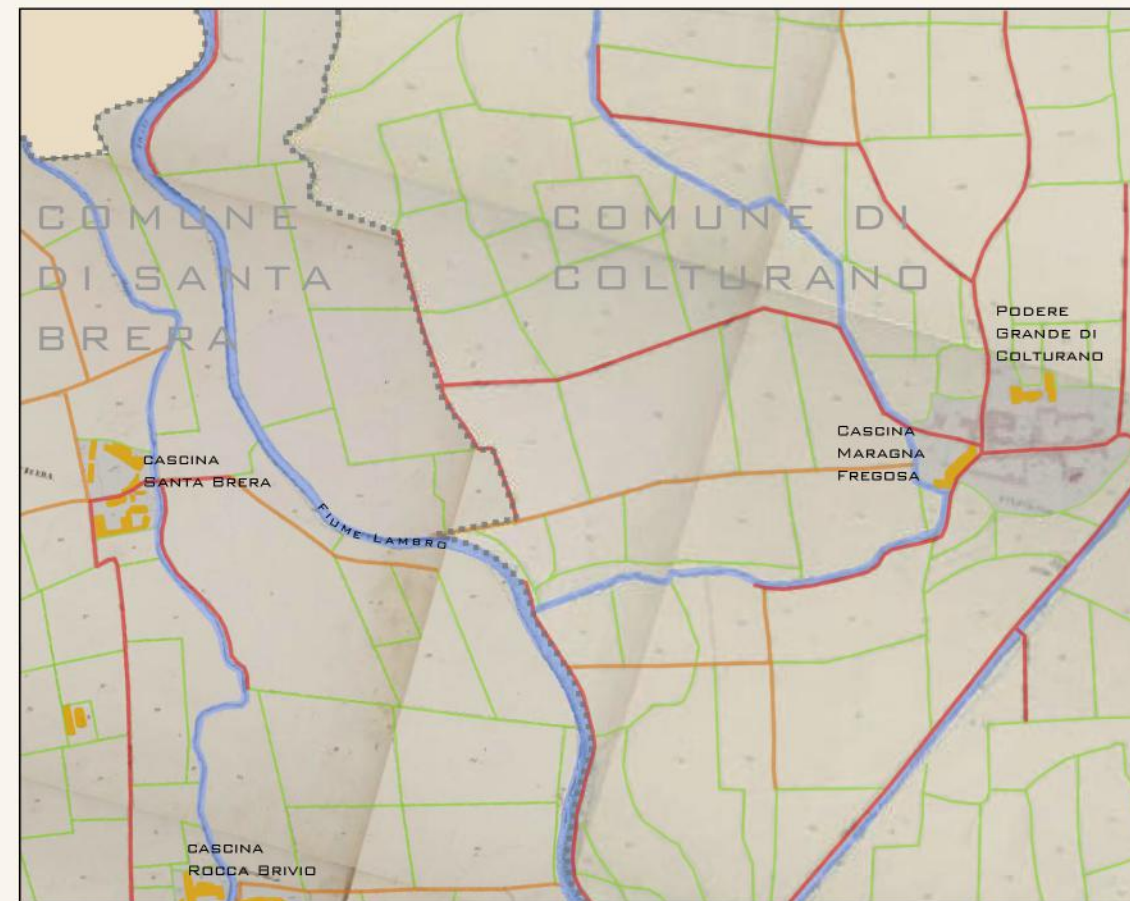

- CONFINI COMUNALI
- STRADE COMUNALI
- STRADE VICINALI
- PERIMETRO DEI CAMPI AGRICOLI
- TRACCIATI DEI FONTANILI
- EDIFICI RURALI
- CENTRI URBANI

NUOVO CATASTO TERRENI, 1897-1901

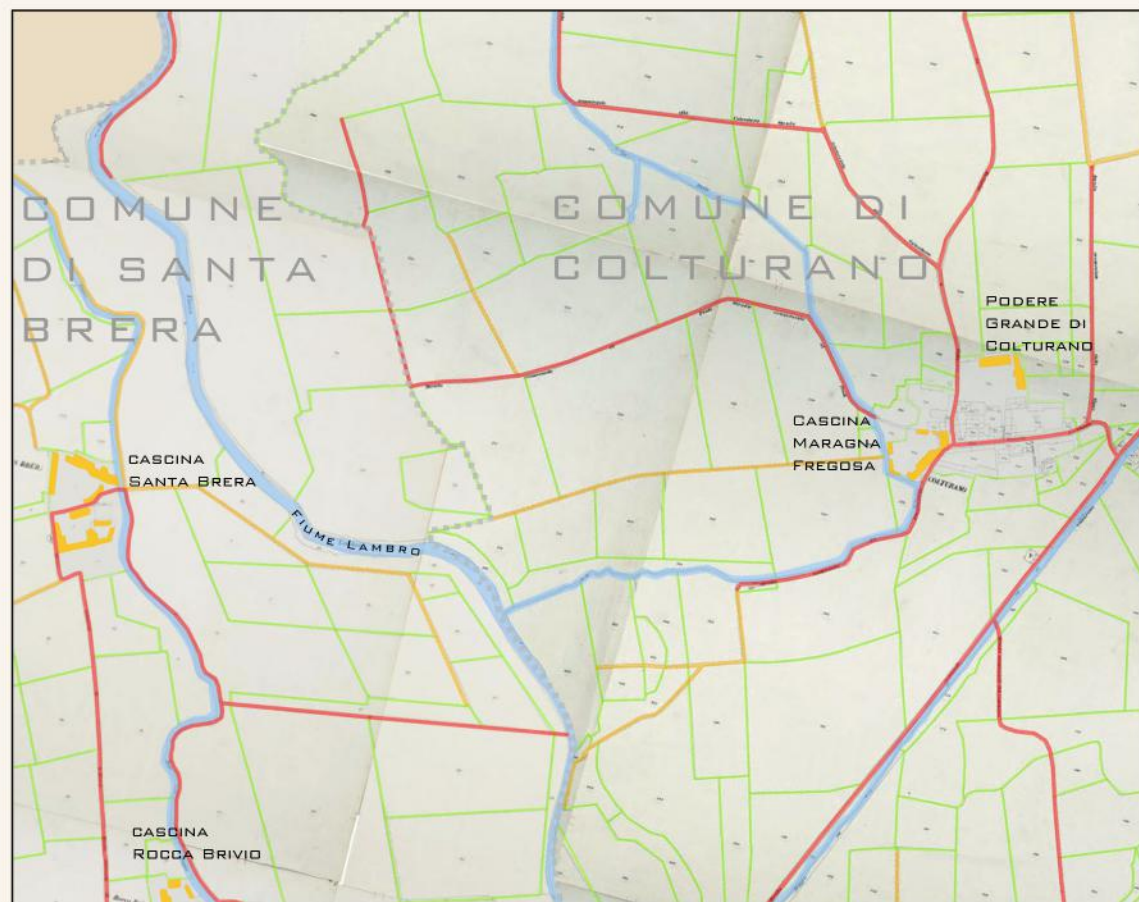

- CONFINI COMUNALI
- STRADE COMUNALI
- STRADE VICINALI
- PERIMETRO DEI CAMPI AGRICOLI
- TRACCIATI DEI FONTANILI
- EDIFICI RURALI
- CENTRI URBANI



COLTURANO- VIA VITTORIO EMANUELE VISTA VERSO LA CASCINA MARAGNA FREGOSA  
DA CARTOLINA PER CONCESSIONE PIETRO RHO PUBBLICATA SUL CALENDARIO BIBLIOTECA, 1986



IL PALAZZO EX VISCONTI-FREGOSO DI COLTURANO  
ACQUARELLO DI ROBERTO LEONE, 2008

CASCINA MARAGNA FREGOSA NEL 1940  
NEL 1751 VI VIVEVANO 18 PERSONE



INQUADRAMENTO STORICO

INTERPRETAZIONE DELLE CARTE CATASTALI

FONTE: 1 MAPPA DEL CATASTO TERESIANO ORDINATO DA CARLO VI D'ASBURGO NEL 1714 E REDATTO NEL 1722, ARCHIVIO DI STATO, MILANO, ID 179648, SEGANTURA 3206, FOGLIO 5; 2 CATASTO LOMBARDO- VENETO, REDATTO TRA IL 1866 E IL 1887, ARCHIVIO DI STATO, MI, ID 158421, SEGANTURA 2606, FOGLIO 5; 3 NUOVO CATASTO TERRENI, DATAZIONE 1897-1901, ID 136962, SEGANTURA 165, FOGLIO 5





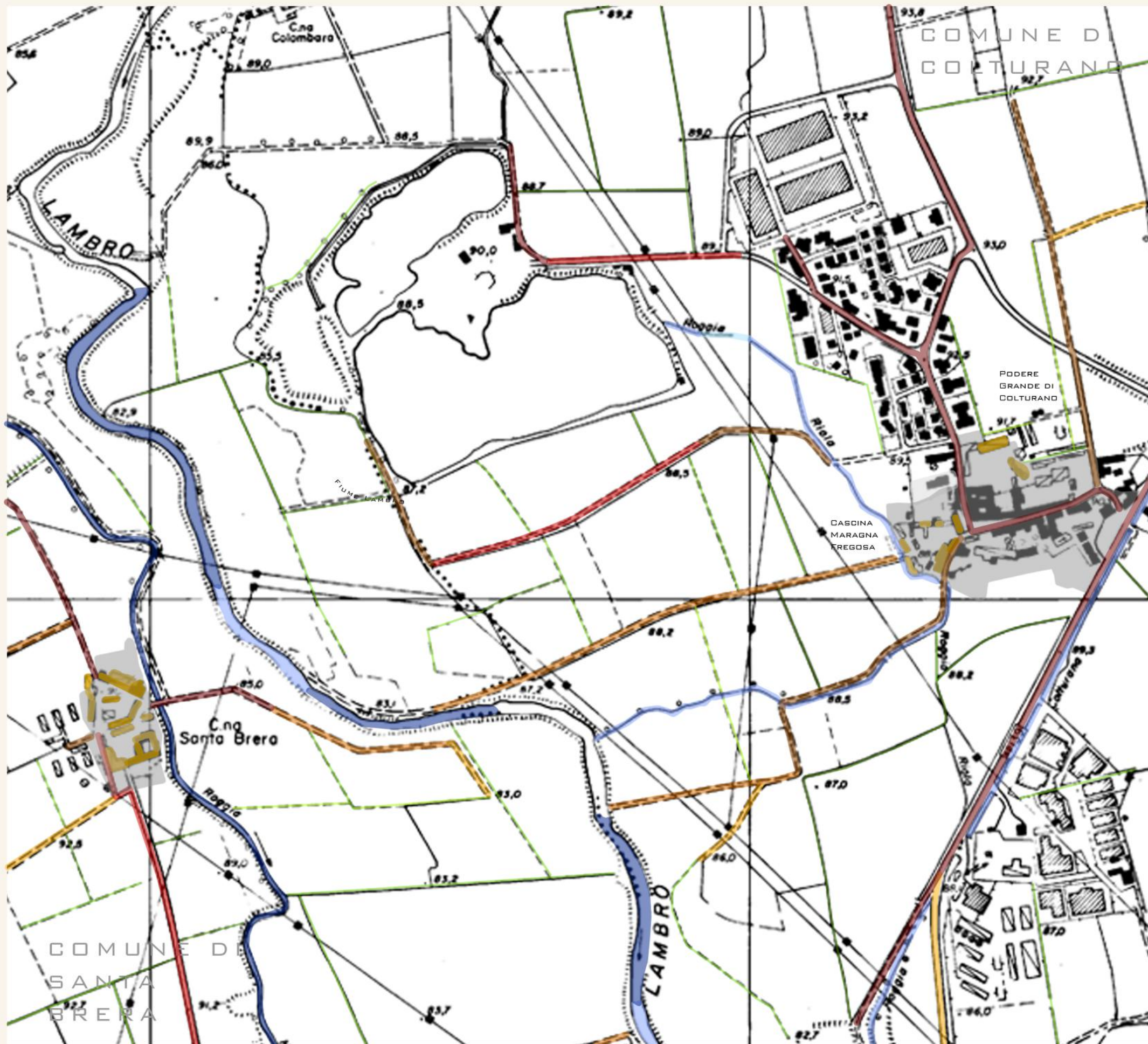

**STRADE COMUNALI**

- PERMANENZE DAL CATASTO TERESIANO
- PERMANENZE DAL CATASTO LOMBARDO-VENETO

**STRADE VICINALI**

- PERMANENZE DAL CATASTO TERESIANO
- PERMANENZE DAL CATASTO LOMBARDO-VENETO
- PERMANENZE DAL NUOVO CATASTO TERRENI

**PERIMETRO DEI CAMPI AGRICOLI**

- PERMANENZE DAL CATASTO TERESIANO
- PERMANENZE DAL CATASTO LOMBARDO-VENETO
- PERMANENZE DAL NUOVO CATASTO TERRENI

**TRACCIATI DEI FONTANILI**

- PERMANENZE DAL CATASTO TERESIANO
- PERMANENZE DAL CATASTO LOMBARDO-VENETO
- PERMANENZE DAL NUOVO CATASTO TERRENI

**EDIFICI RURALI**

- PERMANENZE DAL CATASTO TERESIANO
- PERMANENZE DAL CATASTO LOMBARDO-VENETO
- PERMANENZE DAL NUOVO CATASTO TERRENI

**TRACCIATI DEI FONTANILI**

- PERMANENZE DAL CATASTO TERESIANO

DALL'ANALISI DEL CATASTO STORICO SI EVINCE CHE UN GRANDE CAMBIAMENTO DEL TERRITORIO NEI DINTORNI DELLA CASCINA È AVVENUTO SOPRATTUTTO TRA IL CATASTO TERESIANO (1722) E IL CATASTO LOMBARDO-VENETO (1866).

LA DIFFERENZA SI NOTA SOPRATTUTTO PER QUANTO RIGUARDA IL PERIMETRO DEI CAMPI AGRICOLI E LA CONSEGUENTE DEFINIZIONE DEI CONFINI TRA L'AREA DI COLTURANO E DI SANTA BRERA. CIÒ CHE RESTA PER LO PIÙ INVARIATO E CONTRIBUISCE ALLA DEFINIZIONE DI TRACCIATI STORICI PERMANENTI SONO I PERCORSI (STRADE COMUNALI E VICINALI), I QUALI SI EVOLVONO NEL TEMPO SEGUENDO I CONFINI DI PROPRIETÀ.

INTERESSANTE È L'ANDAMENTO DEL FIUME LAMBRO, CHE NELLE MAPPE DEL 1722 PRESENTA UN ANDAMENTO LEGGERMENTE DIVERSO RISPETTO AI CATASTI SUCCESSIVI. CIÒ SOTTOLINEA COME IL PAESAGGIO SIA SUSCETTIBILE DI CAMBIAMENTI NEL CORSO DEL TEMPO, MOLTO PIÙ RAPIDAMENTE DI QUANTO NON ACCADA PER LE ARCHITETTURE.

LE CASCINE E IL CENTRO URBANO DI COLTURANO, INFATTI, RESTANO QUASI DEL TUTTO IMMUTATI FINO AL 1901. SI NOTA SOLO LA SCOMPARSA DELLA CASCINA MARAGNINA, PRESENTE SUL TERRITORIO DI COMPETENZA DELLA MARAGNA FREGOSA E LA COSTRUZIONE DELLA CASCINA ROCCA BRIVIO, PRESENTE A PARTIRE DAL CATASTO LOMBARDO-VENETO.



**INQUADRAMENTO STORICO**

**ANALISI DELLE PERMANENZE**

FONTE: CARTA TECNICA REGIONALE DELLA REGIONE LOMBARDIA, 1994\_MAPPA DEL CATASTO TERESIANO ORDINATO DA CARLO VI D'ASBURGO NEL 1714 E REDATTO NEL 1722, ARCHIVIO DI STATO, MI\_CATASTO LOMBARDO- VENETO, REDATTO TRA IL 1866 E IL 1887, ARCHIVIO DI STATO, MI\_NUOVO CATASTO TERRENI, DATAZIONE 1897-1901





1888<sup>1</sup>

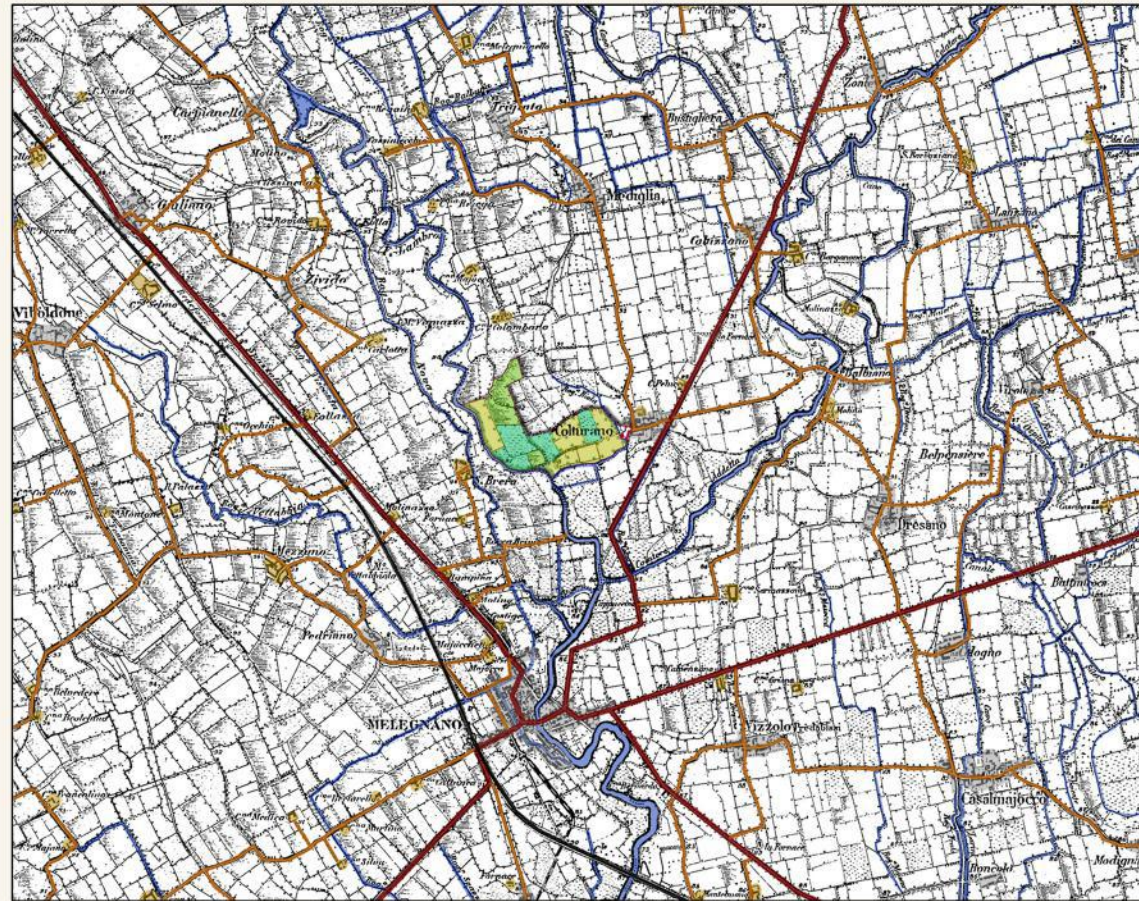

- STRADE A MANUTENZIONE REGOLARE
- STRADE A MANUTENZIONE NON REGOLARE (CARRABILI E CAMPESTRI)
- FERROVIA
- CASCINA MARAGNA FREGOSA
- CASCINE
- CENTRI URBANI
- RETICOLO IDROGRAFICO
- FILARI DI ALBERI
- ARATORIO
- PRATO ADACQUATORIO
- PRATO MARCITORIO

1937<sup>2</sup>

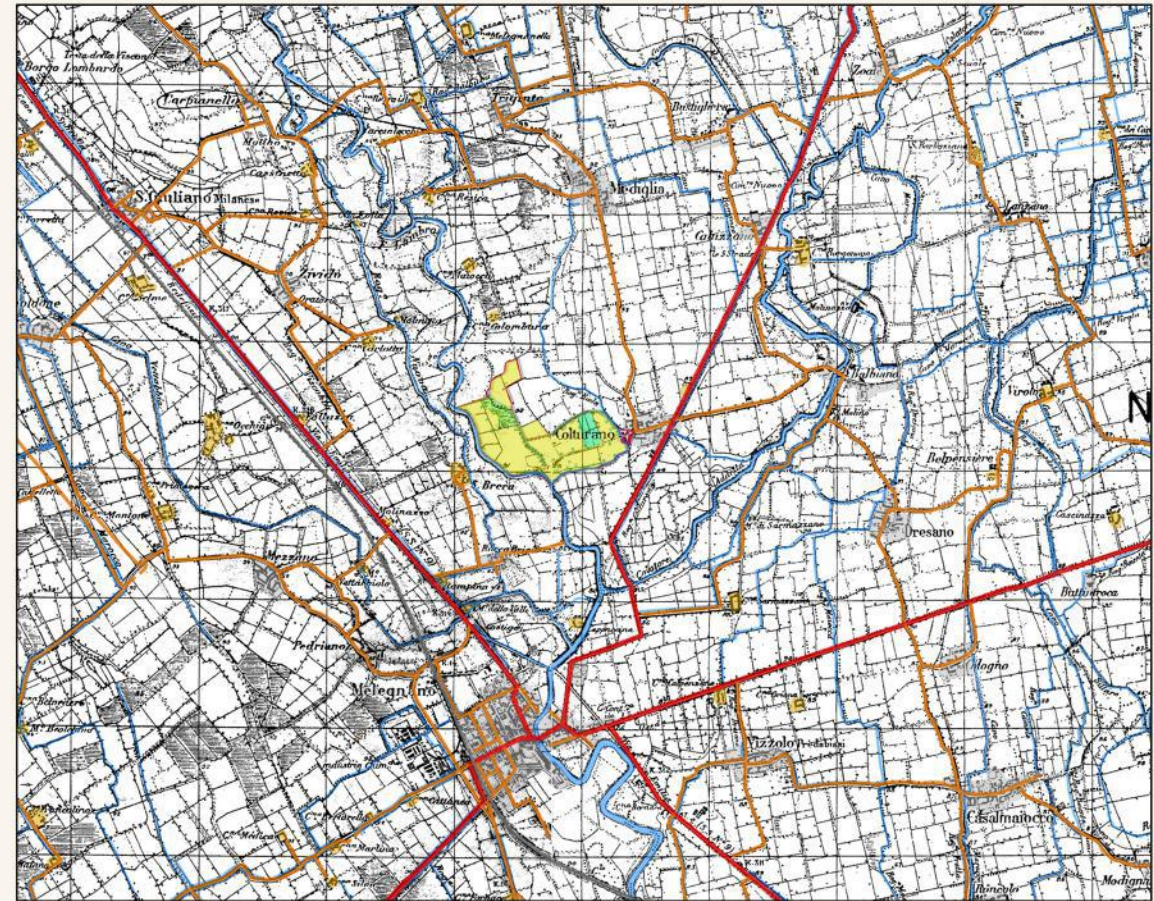

- STRADE A MANUTENZIONE REGOLARE
- STRADE A MANUTENZIONE NON REGOLARE (CARRABILI E CAMPESTRI)
- FERROVIA
- CASCINA MARAGNA FREGOSA
- CASCINE
- CENTRI URBANI
- RETICOLO IDROGRAFICO
- FILARI DI ALBERI
- ARATORIO
- PRATO ADACQUATORIO
- PRATO MARCITORIO

1959<sup>3</sup>

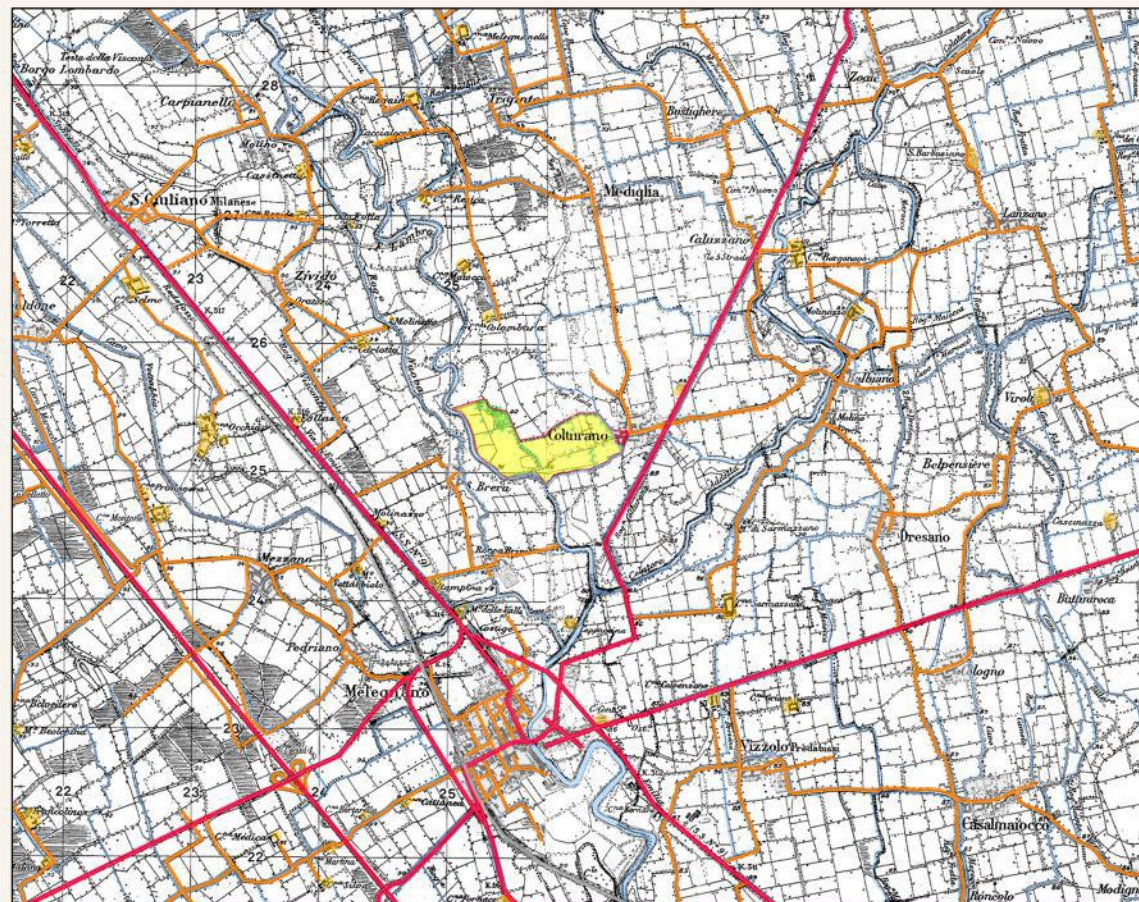

- STRADE A MANUTENZIONE REGOLARE
- STRADE A MANUTENZIONE NON REGOLARE (CARRABILI E CAMPESTRI)
- FERROVIA
- CASCINA MARAGNA FREGOSA
- CASCINE
- CENTRI URBANI
- RETICOLO IDROGRAFICO
- FILARI DI ALBERI
- ARATORIO
- PRATO MARCITORIO

1971<sup>4</sup>

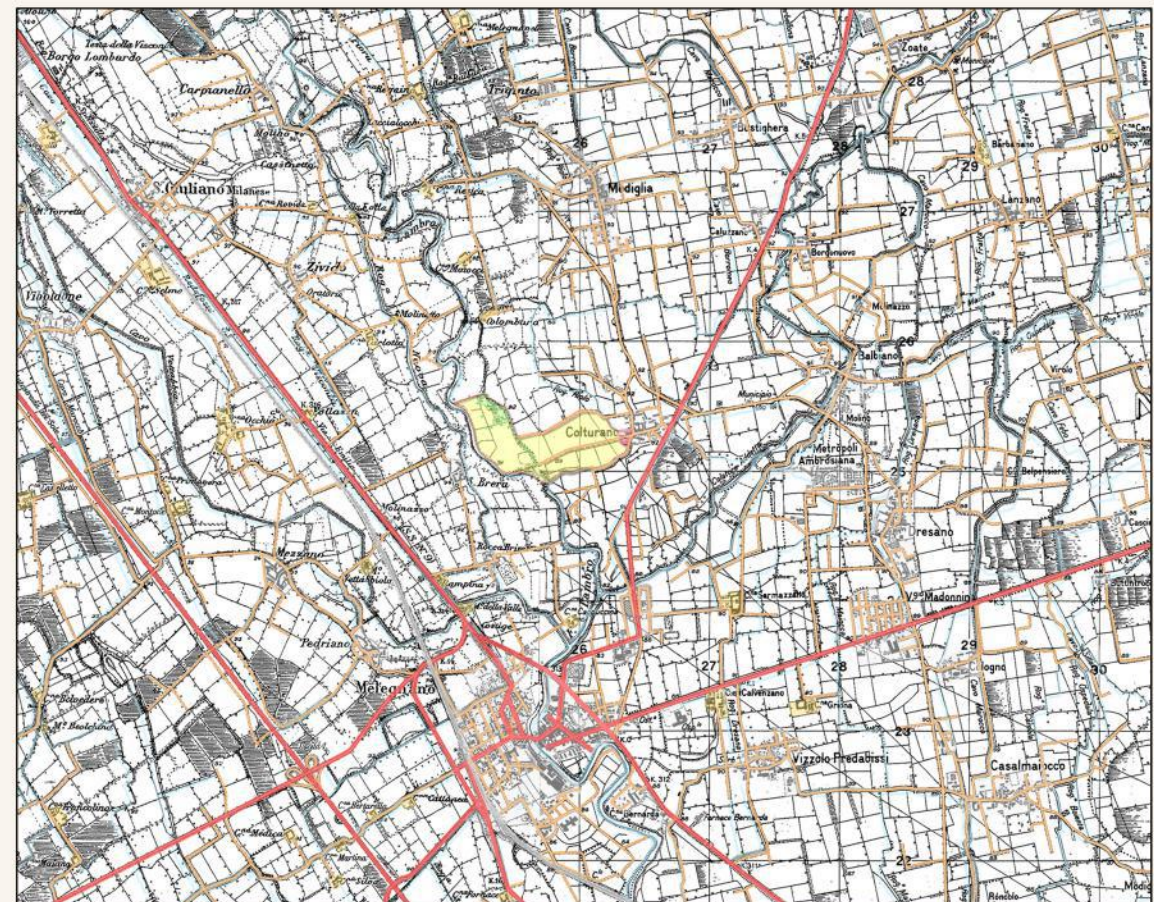

- STRADE A MANUTENZIONE REGOLARE
- STRADE A MANUTENZIONE NON REGOLARE (CARRABILI E CAMPESTRI)
- FERROVIA
- CASCINA MARAGNA FREGOSA
- CASCINE
- CENTRI URBANI
- RETICOLO IDROGRAFICO
- FILARI DI ALBERI
- ARATORIO
- PRATO MARCITORIO

0 250 500 1000 M



## INQUADRAMENTO STORICO

INTERPRETAZIONE DELLE CARTE IGM

FONTI: <sup>1</sup>CARTA D'ITALIA MELEGNANO E PAULLO, LEVATA NEL 1888, IGM; <sup>2</sup>CARTA D'ITALIA, MELEGNANO E PAULLO, RILIEVO DEL 1888 E RICOGNIZIONI AEROFOTOGRAFICHE DEL 1937, IGM; <sup>3</sup>CARTA D'ITALIA, MELEGNANO E PAULLO, RILIEVO DEL 1888, RICOGNIZIONI FOTOPLANIMETRICHE DEL 1937, RICOGNIZIONI PARZIALI DEL 1959, IGM; <sup>4</sup>CARTA D'ITALIA, MELEGNANO E PAULLO, RILIEVO DEL 1971, IGM



TAVOLA 1.7



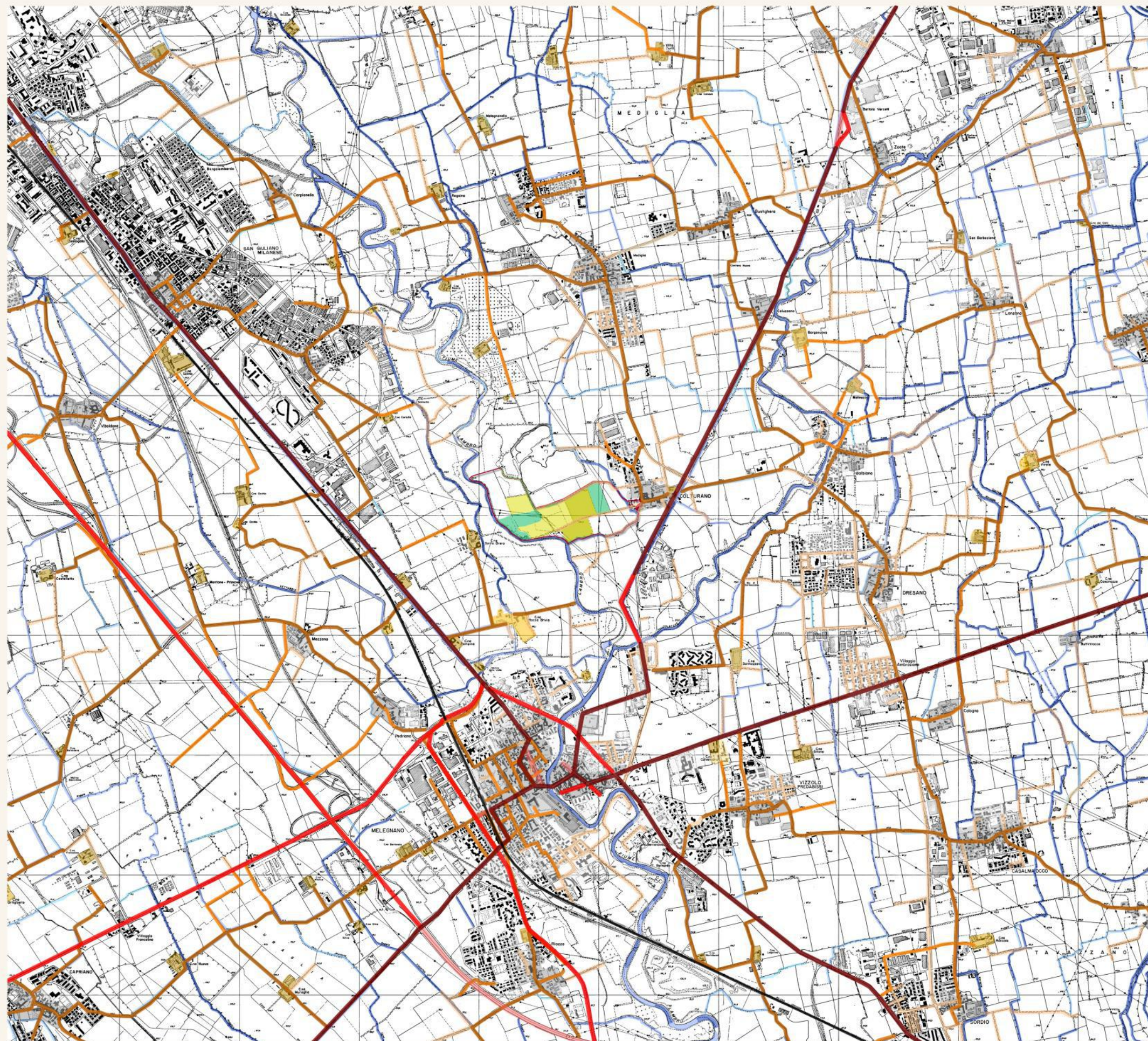

**STRADE A MANUTENZIONE REGOLARE**

- PERMANENZE DAL 1888
- PERMANENZE DAL 1959
- PERMANENZE DAL 1971

**STRADE A MANUTENZIONE NON REGOLARE (CARRABILI E CAMPESTRI)**

- PERMANENZE DAL 1888
- PERMANENZE DAL 1937
- PERMANENZE DAL 1959
- PERMANENZE DAL 1971

**FERROVIA**

- PERMANENZE DAL 1888

**CASCINA MARAGNA FREGOSA**

- PERMANENZE DAL 1888
- PERMANENZE DAL 1959

**CASCINE**

- PERMANENZE DAL 1888
- PERMANENZE DAL 1937
- PERMANENZE DAL 1959
- PERMANENZE DAL 1971

**CENTRI URBANI**

- PERMANENZE DAL 1888
- PERMANENZE DAL 1937
- PERMANENZE DAL 1959
- PERMANENZE DAL 1971

**RETICOLO IDROGRAFICO**

- PERMANENZE DAL 1888
- PERMANENZE DAL 1937
- PERMANENZE DAL 1959
- PERMANENZE DAL 1971

**FILARI DI ALBERI**

- PERMANENZE DAL 1937

**ARATORIO**

- PERMANENZE DAL 1888
- PERMANENZE DAL 1937

**PRATO ADACQUATORIO**

- PERMANENZE DAL 1888

LO SVILUPPO DEL CENTRO DI COLTURANO È MOLTO RECENTE, INFATTI, LA MAGGIOR PARTE DEL TERRITORIO OGGI COSTRUITO LO SI PUÒ TROVARE SOLO NELLA DATA PIÙ RECENTE (1994).

COLTURANO, INFATTI È STATA DA SEMPRE UNA LOCALITÀ PER LO PIÙ AGRICOLA E LA CASCINA MARAGNA FREGOSA NE È STATA LA PROTAGONISTA ESSENDO GIÀ PRESENTE FIN DAL PRIMO CATASTO (CATASTO TERESIANO).

I FONDI DELLA CASCINA HANNO VARIATO LE COLTURE NEL CORSO DEL TEMPO, PASSANDO DA CAMPI MARCITORI ALLA PRODUZIONE DI FRUMENTO E PRATO STABILE. LE MARCITE OGGI SONO STATE SOSTITuite CON PRATO ADACQUATORIO PERCIÒ LE PERMANENZE SONO PRESENTI SOLO SU UNA PARTE LIMITATA DI CAMPI. PARTE DELLA PROPRIETÀ DOPO GLI ANNI '50 È STATA CEDUTA PER LA REALIZZAZIONE DELLA CAVA.

IL CENTRO URBANO DI MAGGIORI DIMENSIONI PIÙ VICINO È MELEGNANO. QUI LO SVILUPPO È STATO MAGGIORE GRAZIE ALLA SUA POSIZIONE ADIACENTE ALLA STRADA STATALE CHE LA CONNETTE DIRETTAMENTE A MILANO.

NEL CORSO DEL TEMPO ANCHE LA RETE IDRICA È STATA INCREMENTATA E IL CORSO DEL FIUME LAMBRO È STATO MODIFICATO IN ALCUNI PUNTI.

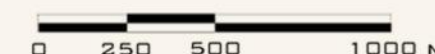

**INQUADRAMENTO STORICO**

**ANALISI DELLE PERMANENZE**

FONTE: CARTA TECNICA REGIONALE DELLA REGIONE LOMBARDA, 1994\_CARTA D'ITALIA, QUADRANTI DI MELEGNANO E PAULLO, LEVATA NEL 1888, RICOGNIZIONI AEROFOTOGRAFICHE DEL 1937, RICOGNIZIONI PARZIALI DEL 1959 E RILIEVO DEL 1971, IGM